Model: SPK-1400 (230v model)

Gas-Fired Wood-Burning Rotisserie Smoker

Ungefähre Ladekapazität

(Die Kapazitäten variieren je nach Form, Gewicht und Art der Beladung)

	Standard	Opt 1	Opt 2
Pork Butts (8-10 lbs)(3.6 - 4.5 kg) Stück.....	108 Stück	135	90
St. Louis Ribs (2.75 lbs)(1.2 kg) Stück.....	120 Stück	175	140
Whole Chicken (3-4 lbs)(1.4 - 1.8 kg) Stück.	126 Stück	180	240
Beef Brisket (12-15 lbs)(5.4 - 6.8 kg) Stück.....	36 Stück	60	80

(6) 5-tier, 3 1/2” (89mm) Abstand ergeben eine Kochfläche von 105 ft^2 (9.75 m^2)

Standard Ausstattung:

- Edelstahlkonstruktion innen und außen.
- Gehäuse komplett mit Mineralwolle isoliert.
- Einstellbare Stahlrohrbeine , 483mm hoch
- Frei wählbare Austrittsöffnung oben, Vorn od.Hinten
- Langsam laufender Konvektionspropeller 203 mm (Ersatzpropeller inclusive)
- Steuerung mit digitalem Koch- und Halte-Thermostat (60 ° bis 163 ° C) zur Auswahl der Kochtemperatur, Kochzeit und der Haltetemperatur) sowie pneumatischen Vorschubfußschalter.
- Innenbeleuchtung automatisch
- 2” (51mm) Ablaufrohr mit Kugelhahn
- (30) 12” x 42” (305 x 1067mm) nickel/chrom beschichtete Produkt racks (siehe Abb. oben).

Optionale Ausstattung:

- Gespiegelte Version(Brennraumtür links; Gasbrenner und Antrieb rechts).
- Fronttür mit Glasscheibe und man.Lichtschalter.
- Optionales Rack Hanger System (Opt 1)- (5) 5-tier, 3 1/2” (89mm) Abstand mit (25), 18” x 42” (457 x 1067mm) Product Racks.
- Optionales Rack Hanger System (Opt 2) - (5) 4-tier, 4 11/16” (119mm) Abstand mit (20), 18” x 42” (457 x 1067mm) Product Racks.
- Edelstahlracks
- Rauchabzugsklappe (wird typischerweise bei Direktentlüftungsanwendungen durch die Wand verwendet).
- Arbeitshöhenverstellbare Rollen.
- Weiteres optionales Zubehör ist erhältlich.

Southern Pride Europe GmbH
Grubenstrasse 4
D-50354 Huerth
Phone: +49-(0)2233-714190
Fax: +49-(0)2233-714189
www.sopride.eu

REVISED: September 2016
An ongoing program of product improvement may require us to change specifications without notice.

© 2015 Southern Pride Distributing, LLC

Model: SPK-1400 (230v model)

Gas-Fired Wood-Burning Rotisserie Smoker

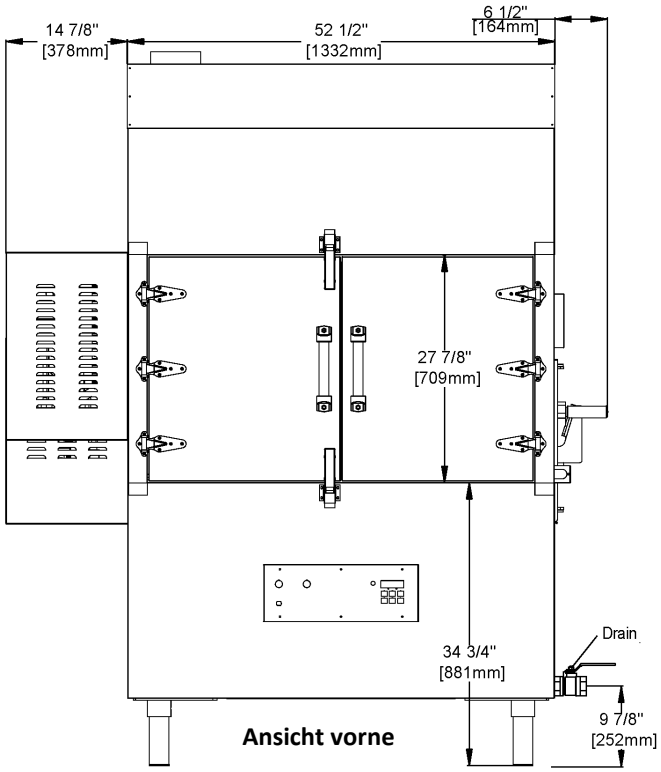

Ansicht vorne

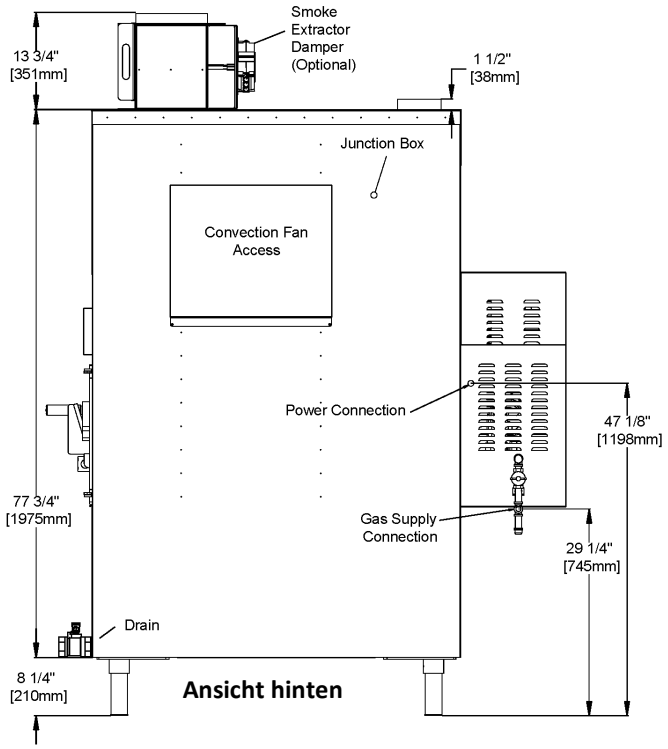

Ansicht hinten

Standard Stützbein (mitte zu mitte) -
44 5/8“W x 82 1/8“D (1133 x 2086mm)

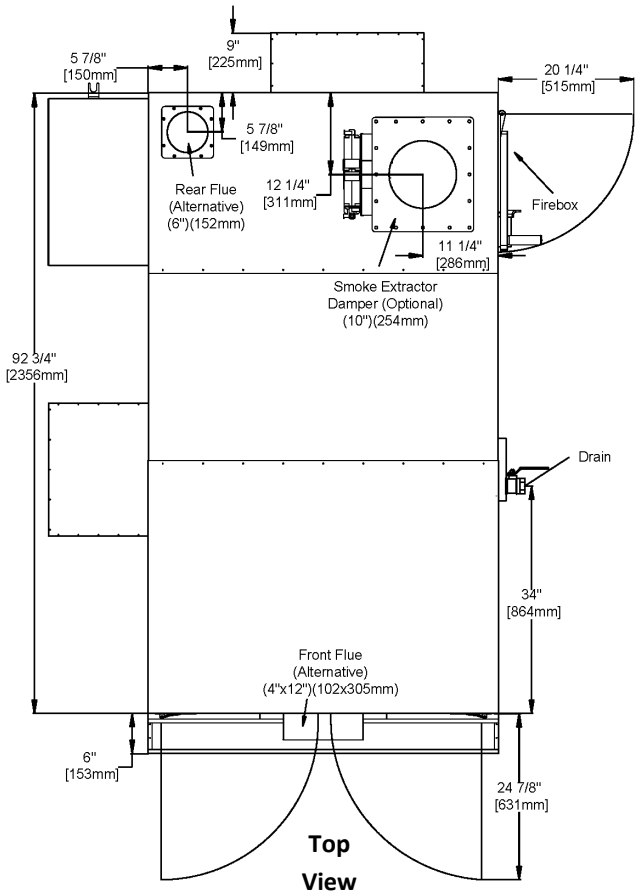

Top View

ANFORDERUNGEN

GAS

Anschlußrohr 1/2 Zoll NPT Rohrgewinde

150,000 BTU (44 KW) - Erdgas (NAT)

Anschlußdruck - 4.5” W.C. min - 10.0” W.C. max (11.2 - 26.5 mbar)

ODER

150,000 BTU (44 KW) - Flüssiggas (LP)

Anschlußdruck - 11.0” W.C. min - 13.0” W.C. max (27.4 - 32.4 mbar)

ELECTRISCH

230 volt AC, 50 hertz, 1-phase, 15 amp abgesichert

VENTILATION

Der Ofen muss gemäß der Bedienungsanleitung entlüftet werden, und die Installation muss mit allen relevanten lokalen und nationalen Vorschriften und in einer für die zuständige Behörde akzeptablen Weise übereinstimmen.

Transportgewicht - 2,400 lbs (1089 kg)

Minimalabstand zu brennbaren Materialien

Hinten.....18” (457 mm)	Brennraum Seite.....24” (610mm)
Oben .....18” (457mm)	Antriebsseite. .....18” (457mm)
Vorne.....48” (1219mm)	

Hinweis:Wenn der Wartungszugang zur Antriebsseite anderweitig gewährleistet ist kann der Abstand hier auf 50mm reduziert warden. Mit dem Wandinstallationskit kann der Abst. auf 0 verringert werden.